

# Accidente

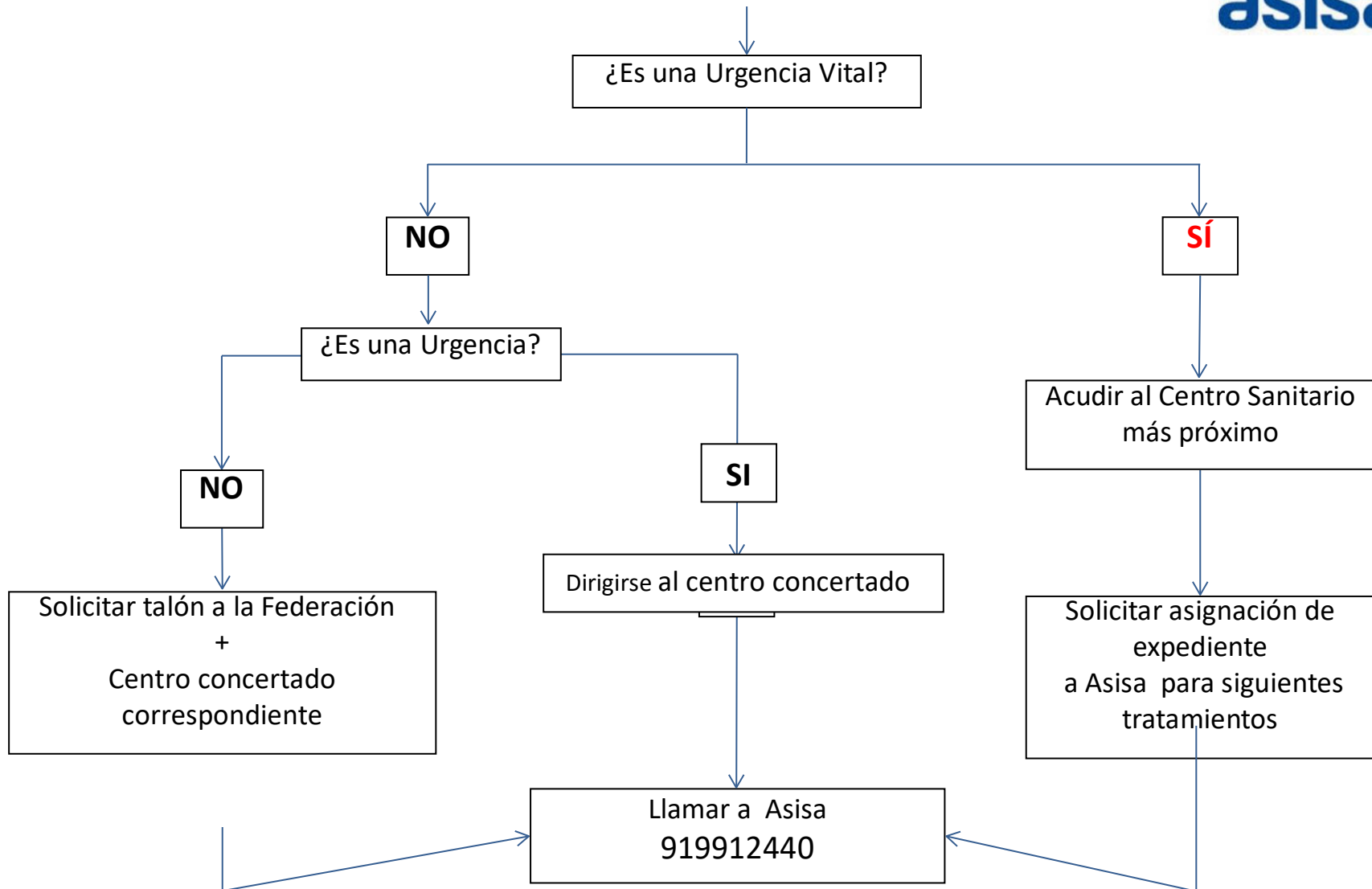

*En caso de autorización especial para alguna prueba el médico facilitará al federado/a un talón amarillo que el federado/a deberá Acudir a la delegación o enviar por email ( [autorizaciones@asisa.es](mailto:autorizaciones@asisa.es)) para que se analice la solicitud de la prueba y así proseguir con el tratamiento*